

## Überzeugende Vorteile

- Personenzentrierte Hilfeplanung, mit und ohne Lebensfeldstruktur
- Differenzierte Maßnahmenplanung und Leistungsdokumentation
- Umfassende Leistungsnachweise
- Qualitätssicherung durch vielfältige Auswertungsmöglichkeiten

## systema.sic betreuungsassistent (LÖSUNG FÜR DIE SOZIALPSYCHIATRIE)

Der sic betreuungsassistent wurde gemeinsam mit sozialpsychiatrischen Einrichtungen entwickelt. Die Software bildet die Grundsätze der personenzentrierten Hilfeplanung ab. Sie dokumentiert Veränderungen im Betreuungsprozess, ermöglicht eine flexible individuelle Maßnahmenplanung, unterstützt Sie bei der chronologischen Leistungsdokumentation und stellt die Basis für eine professionelle Berichterstellung bereit.

Durch die graphische, intuitive Benutzeroberfläche genügen EDV-Grundkenntnisse um Daten zu erfassen.

Der Anwender wird an zentraler Stelle zu jeder Zeit über wichtige Ereignisse und Veränderungen informiert.

Die Kataloge mit umfangreichen fachlichen Inhalten wurden mit den beteiligten Einrichtungen erarbeitet. Sie orientieren sich an den Anforderungen, die die AKTION PSYCHISCH KRANKE (APK) in einem Forschungsprojekt des Bundesministeriums für Gesundheit definiert hat. Sie können aus diesen Katalogen Textbausteine übernehmen, diese ergänzen bzw. verändern oder Probleme, Ressourcen, Ziele und Maßnahmen frei formulieren. Viele Begriffe sind an den Sprachgebrauch Ihrer Einrichtung anpassbar.

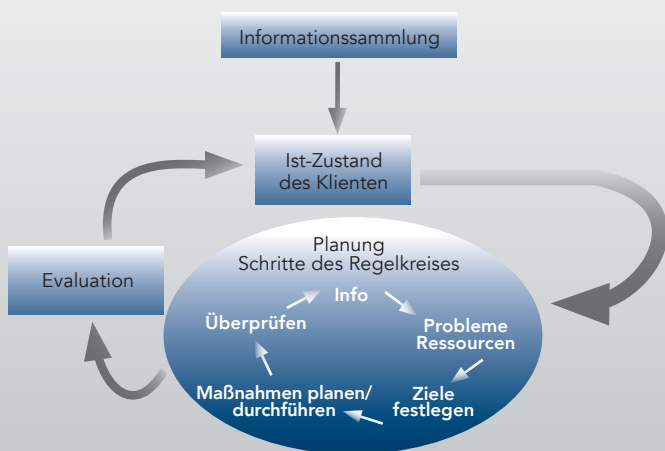

# systema.sic betreuungsassistent

(LÖSUNG FÜR DIE SOZIALPSYCHIATRIE)

## Verlässliche und strukturierte Informationsweitergabe

Bei Aufruf einer Klientenakte sehen Sie direkt alle wichtigen Informationen. Der im Zuge der Aufnahme zu erfassende Grad des Hilfebedarfs sowie besondere Probleme des Klienten sind automatisch mit dem Hilfeplan verknüpft. Das Aufnahmeformular ist Ihren Anforderungen entsprechend gestaltbar. Die Ergebnisse von Hilfeplanungsgesprächen können Sie einfach und rasch dokumentieren. Automatische Speicherfunktionen machen Veränderungen nachvollziehbar.

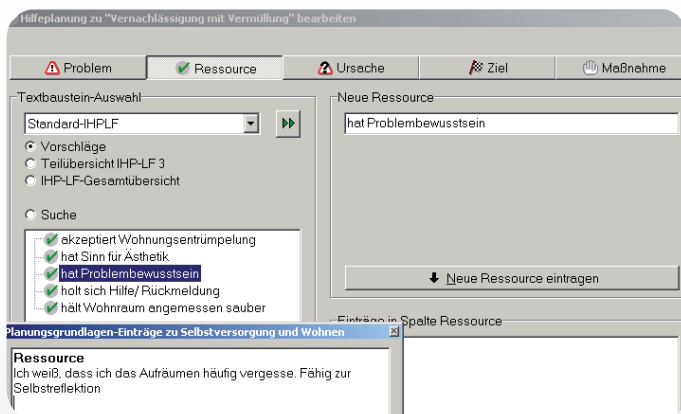
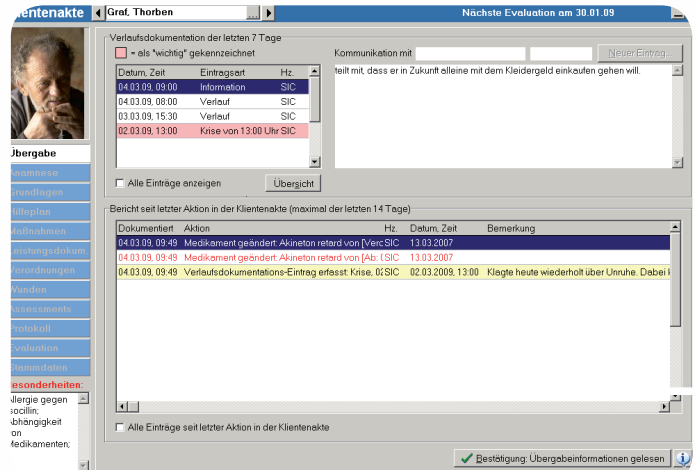

## Umfangreiche Unterstützung bei der Erstellung von Hilfeplänen

Der Hilfeplanungsassistent unterstützt Ihre Mitarbeiter effektiv bei der Erstellung eines individuellen ausgewogenen Hilfeplans. In einem Arbeitsschritt erfolgt mit Hilfe des Zeitplanungsassistenten die terminliche Disposition von Maßnahmen. Auf dieser Grundlage erfolgt dann die Leistungsdokumentation.

## Evaluation und Auswertungsfunktionen

In einer turnusmäßig planbaren Evaluation werden u. a. Ziele und Probleme überprüft und an die aktuellen Entwicklung angepasst.

Klientenübergreifende Zusammenstellungen erfasster Daten z. B. zur Qualitätssicherung sind durch die Unterstützung eines Auswertungsassistenten leicht möglich. Wichtige Auswertungen zu diversen Fragestellungen sind in das Standardprogramm integriert.

